

Centrale planudpegninger og retningslinjer i Nørreådalen

Oplæg til strategimøde d. 02.03.21

Lotte Ruegaard Petersen, KU

KØBENHAVNS UNIVERSITET



Sammenhænge og værdier

- Gældende kommunale og regionale planer, udpegninger og retningslinjer er vigtige rammer at kende til forud for vores strategiarbejde og projektprioritering
- Hvor er der sammenhænge, hvor mangler der? Hvor ligger værdierne? Kan de forbedres? Kan nye værdier skabes?
- På næste strategimøde skal vi arbejde med plandelen



Natura 2000 og fredninger i Nørreådal

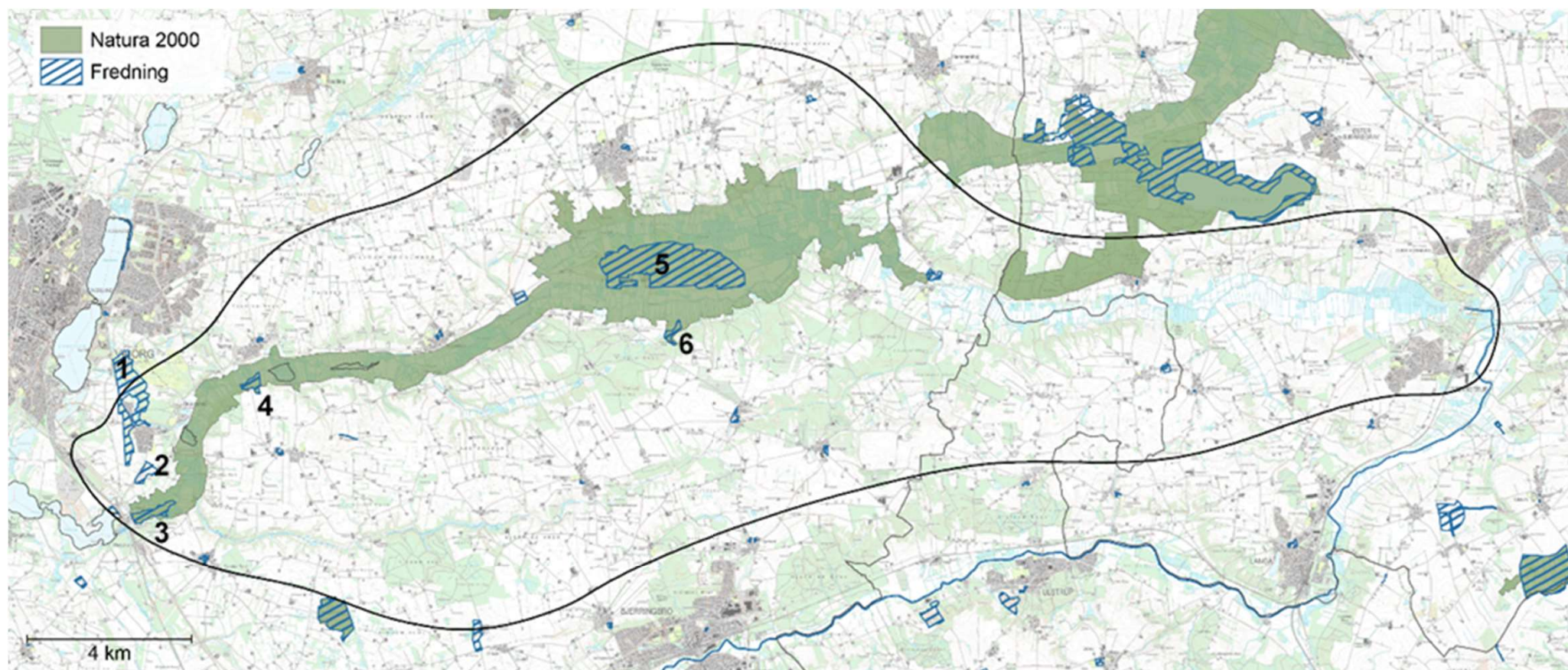

LIFE IP projekter i Nørreådal

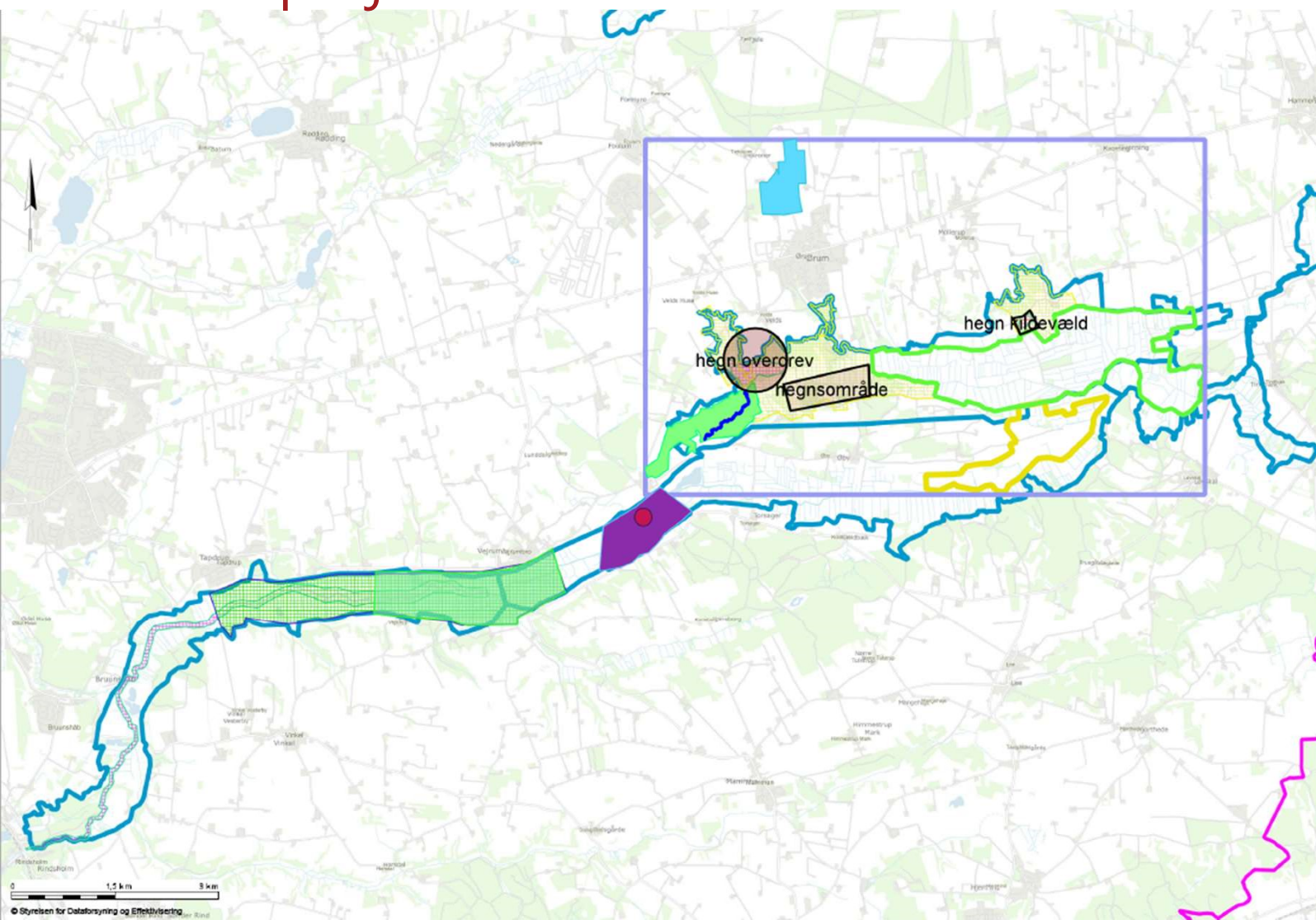

- MUFJO_Norreaa_kerneområde
- MUFJO_Norreaa_kerneområde
- ECHR_projekterNørreå
- ECHR_projekterNørreå
- MUJOFO_Norreaa
- MUJOFO_Norreaa
- kes lavbund 23
- kes lavbund 23
- Kes 22 lavbund Vejrumbro
- Kes 22 lavbund Vejrumbro
- Prioriteret område til Ørum Vandværk
- Prioriteret område til Ørum Vandværk
- Heltzen_projektareal
- Heltzen_projektareal
- lavbundsprojekt KvorningNY1
- lavbundsprojekt KvorningNY1
- Vådområde Velds Møllebæk
- Vådområde Velds Møllebæk
- Velds Møllebæk nyt forløb
- Velds Møllebæk nyt forløb
- Natureman subregions
- Natureman subregions
- Lysåbne naturtyper (2016 - 2019) - Naturtilstand (NP3b 2020)

Grønt Danmarkskort, Viborg Kommune (foreløbigt udkast)

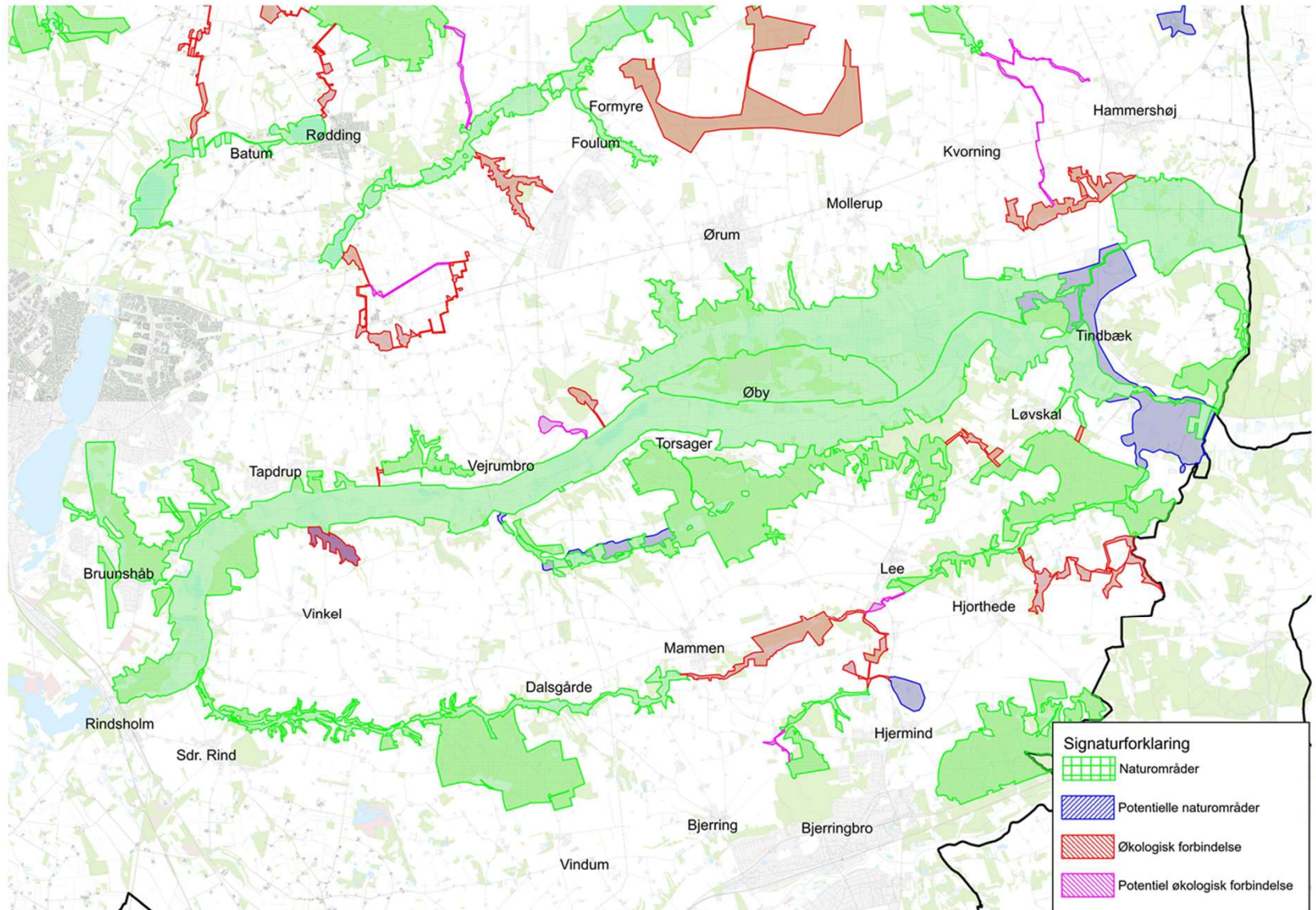

Grønt Danmarkskort, Randers Kommune

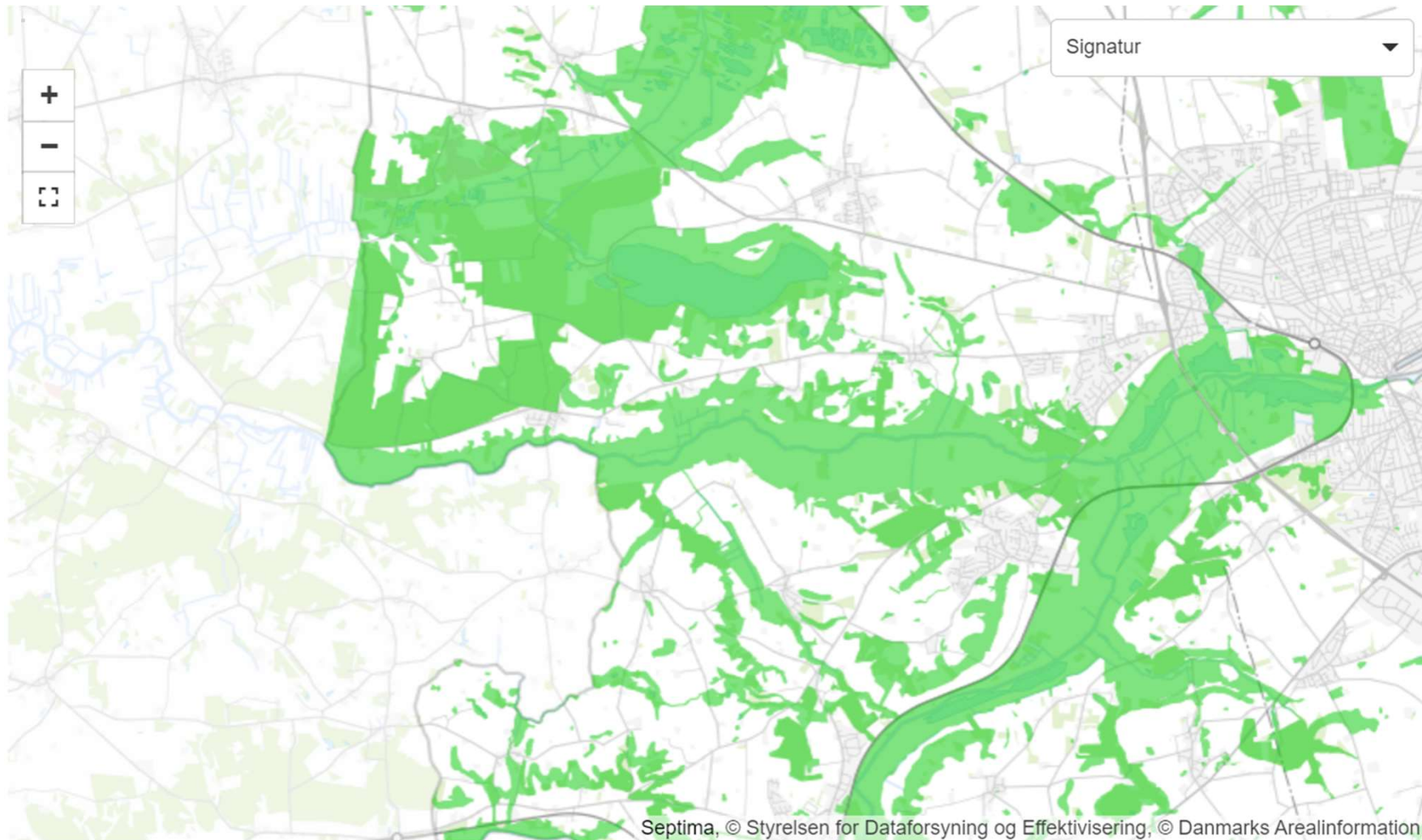

Potentielle naturområder

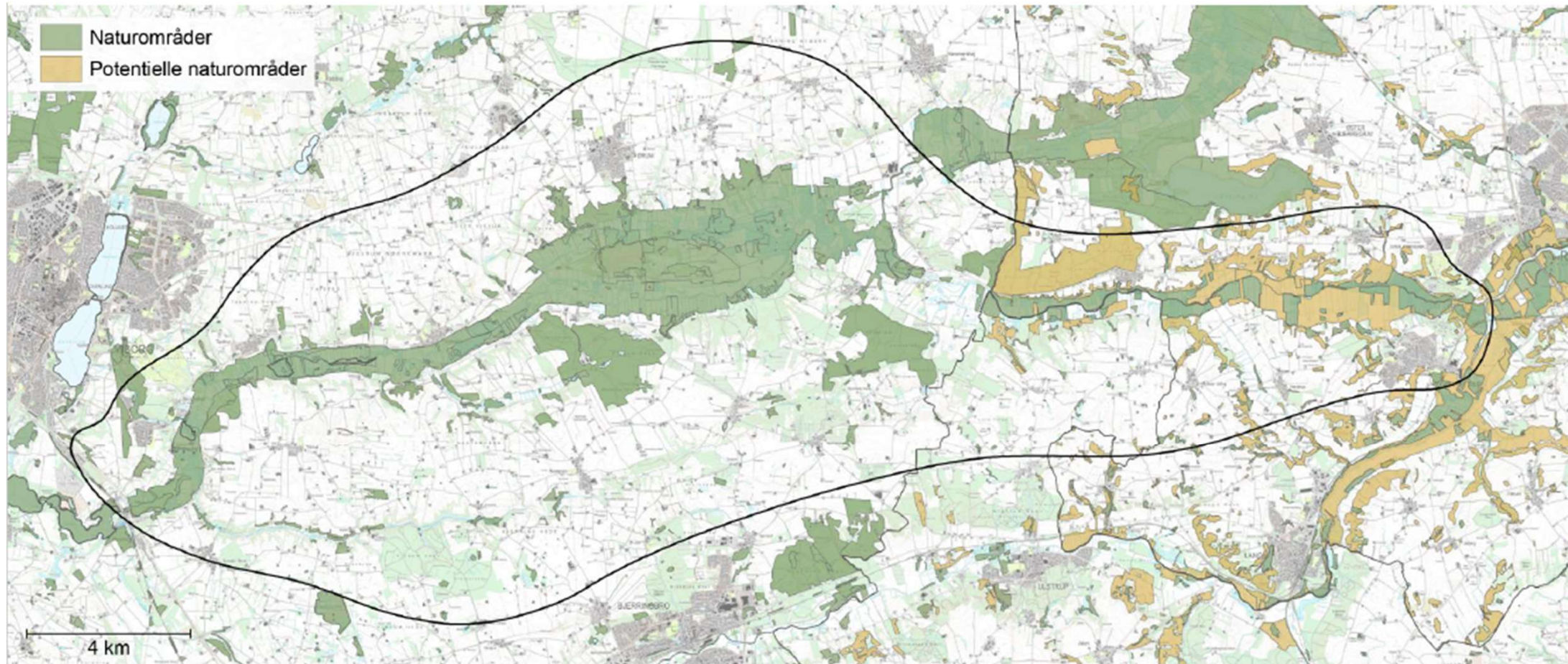

Potentielle økologiske forbindelser



Skovrejsningsområder og skovrejsning uønsket

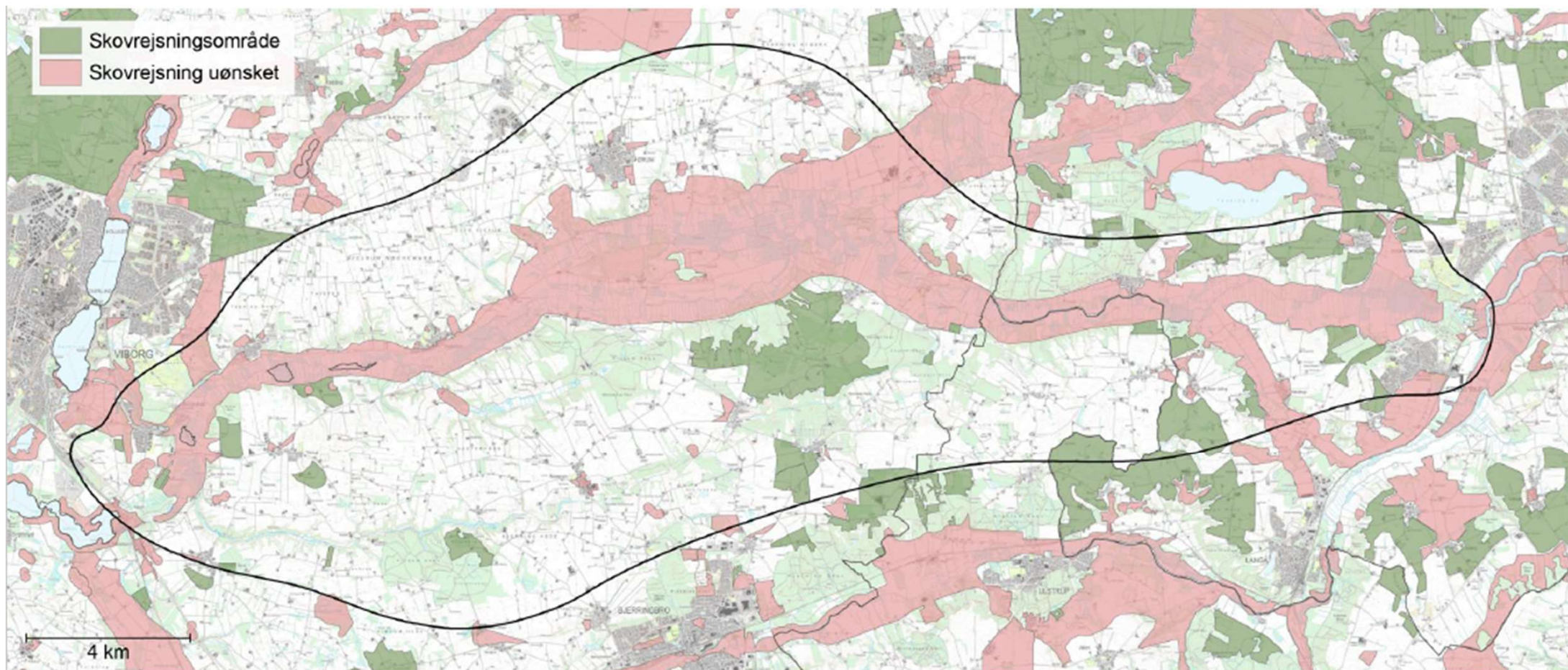

Særligt værdifulde landbrugsområder i Nørreådalens

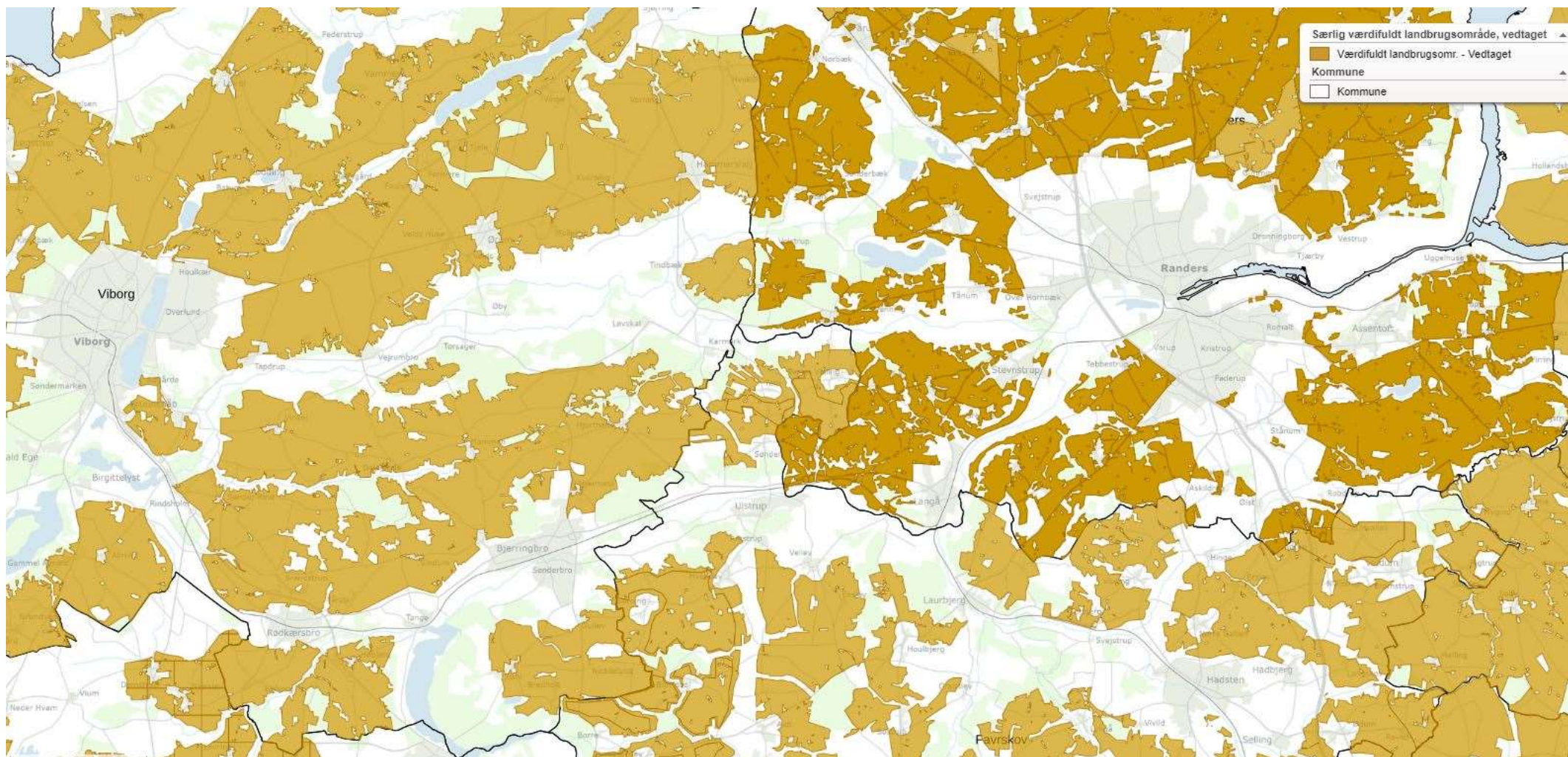

Stier og ruter, Viborg og Randers Kommuner

EKSISTERENDE TRAFIKANLÆG	
	Lufthavn/Flyveplads
	Jernbane
	Sti
	Gennemfartsvej
	Statsvej
ELLEDDNINGER 400KV	
	400KV ledning

<input checked="" type="checkbox"/>		Planlagte stier
<input checked="" type="checkbox"/>		Planlagte cykel- og vandreruter
		Nye ruter
		Mulige ruter

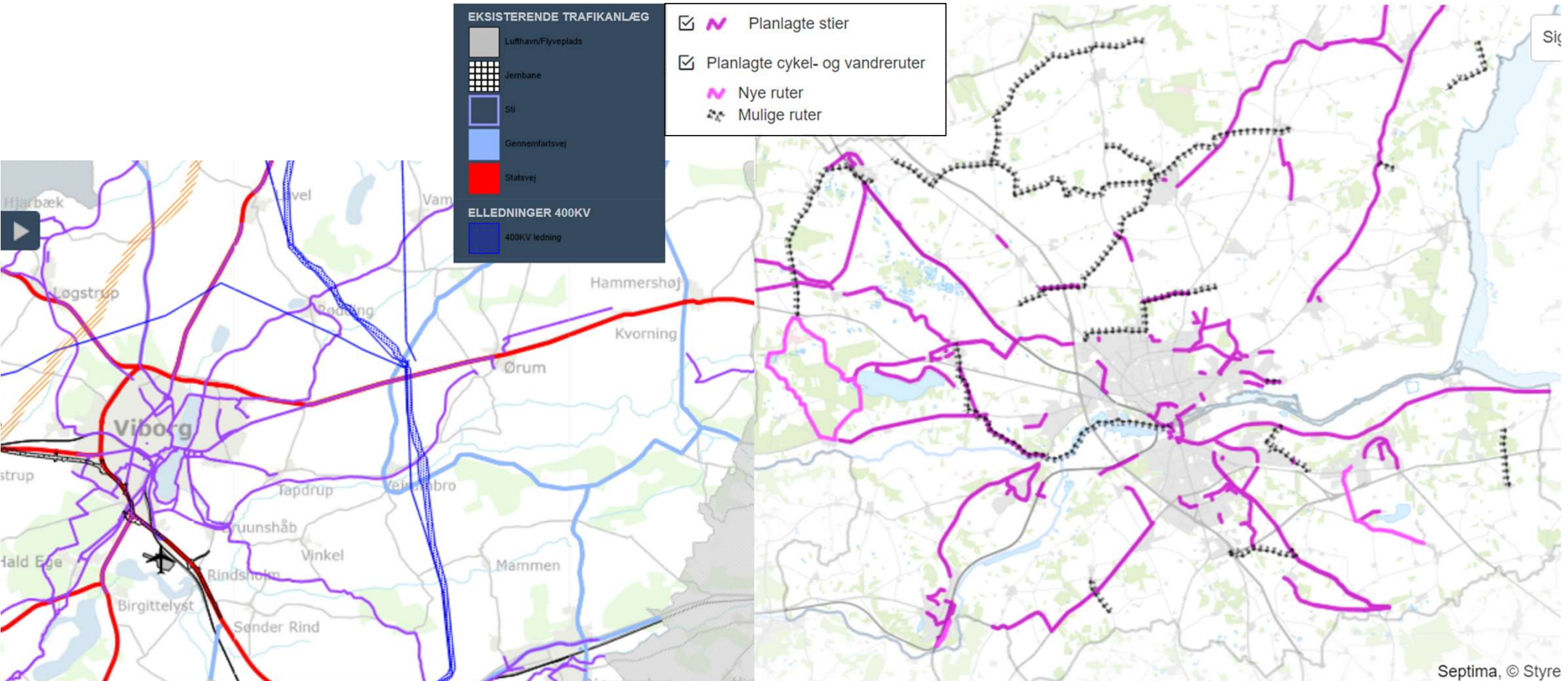

Værdifulde kulturmiljøer, Viborg Kommune

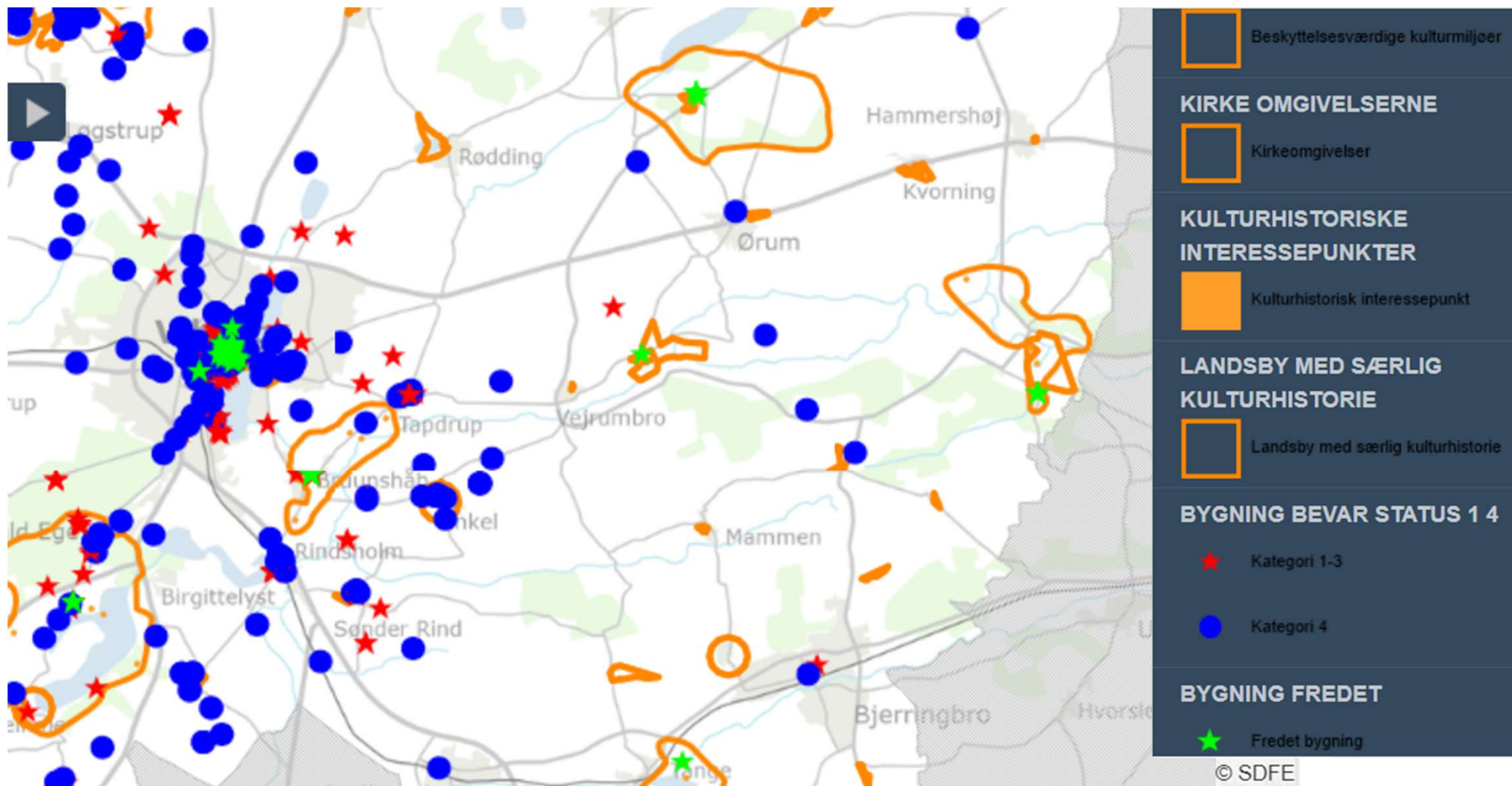

Værdifulde kulturmiljøer, Randers Kommune

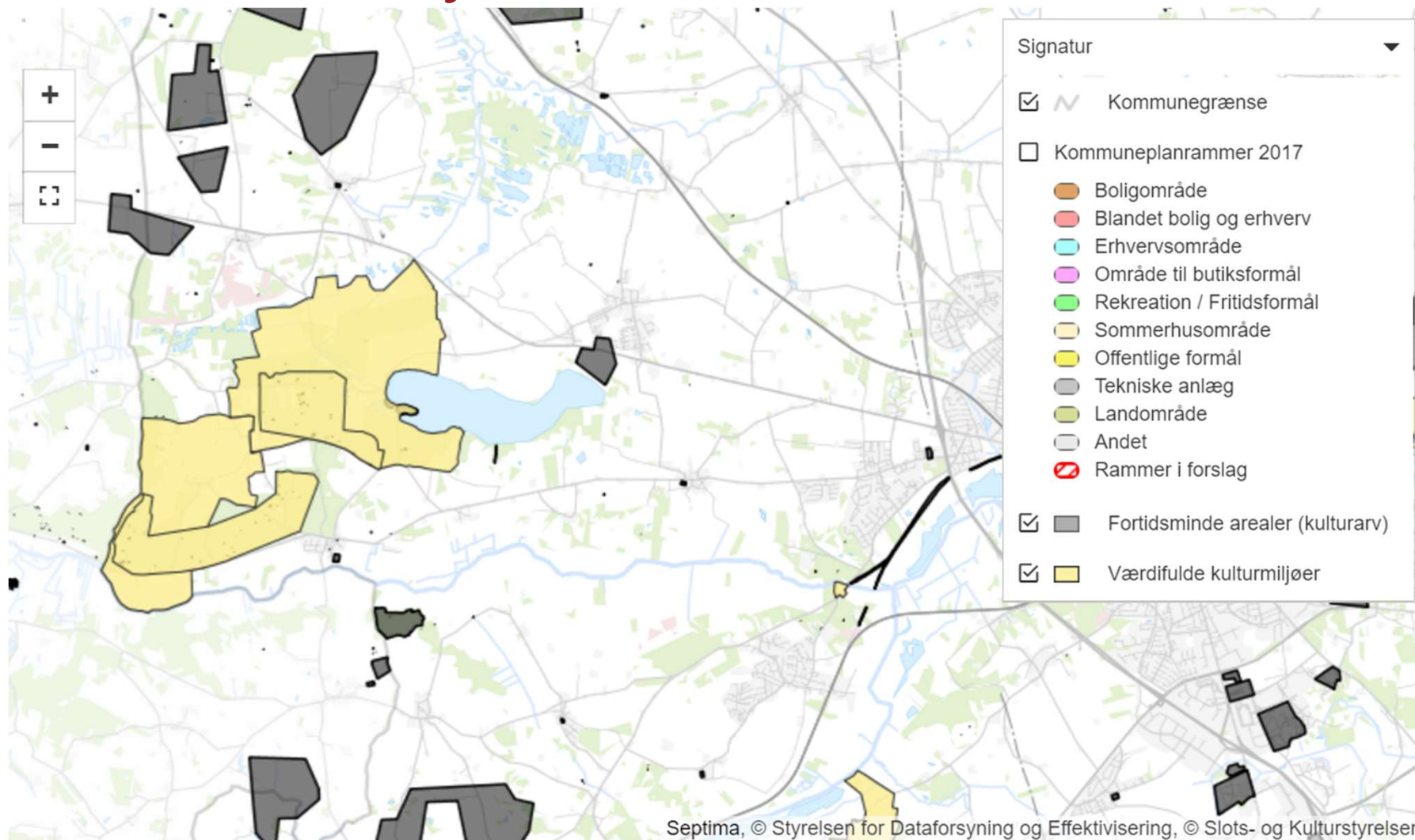

Landsbyudvikling og bosætning

Fjordklyngen



Nørreå Natur- og Fritidscenter

- Kender I til andre planer ift. landsbyudvikling, som vi bør være opmærksomme på?