

- Parkering. Parking. Parkplatz.
- Station. Railway station. Bahnhof.
- Busterminal. Bus Terminal. Bushaltestelle.
- Kirke (toilet). Church (toilet). Kirche (Toilette).
- Seværdighed/attraktion. Sight/attraction. Sehenswürdigkeit/Attraktion.
- National seværdighed/attraktion. National attraction. Nationale Attraktion
- Natureseværdighed. Scenic sight. Naturattraktion.
- Spisested. Restaurant. Gasthaus.
- Turistbåd. Excursion boat. Touristenboot.
- Solfærgeen Søhøjlandet. Solar-powered passenger ferry. Personenfähre.
- Isætningsted. Launch and landing site. Start- und Landeplatz.
- Kano-udlejning. Canoe rental. Kanuverleih.
- Hotel.
- Vandrehjem. Hostel. Hostel.
- Badested. Bathing place. Badestelle.
- Blå Flag Strand (toilet). Blue Flag Beach (toilet). Strand mit blauer Flagge (Toilette).
- Campingplads. Camping ground. Campingplatz.
- Teltplads. Primitive campsite. Zeltplatz.
- Shelter. Trail shelter. Shelter.
- Toilet. Toilet. Toilette.
- Madpakkehus. Picnic area. Picknickplatz.
- Fugletårn. Birdwatching tower. Vogelbeobachtungsturm.
- Naturudstilling. Nature exhibition. Natursausstellung.
- Skovfitness. Outdoor fitness park. Wald Fitneß.
- Golfbane. Golf course. Golfplatz.
- Put & Take.
- Udsigtspunkt. Viewpoint. Aussichtspunkt.
- Mountainbikerute. Mountain bike route. Mountainbikestrecke.
- Hundeskov. Forest for dogs without a leash. Wald für Hunde ohne Leine

- Byområde. Town area. Stadtgebiet.
- Bebyggelse. Houses. Häuser.
- Sø. Lake. See.
- Vandløb. Stream. Wasserlauf.
- Skov. Forest. Wald.
- Hede. Heath. Heide.
- Eng/vådområde. Meadow/wetland. Wiese/Feuchtgebiet.
- Jernbane. Railway. Eisenbahn.
- Motorvej. Motorway. Autobahn.
- Landevej. Road. Straße.
- Småvej/skovvej/markvej. Secondary road/Gravel road. Nebenstraße/Waldweg/Feldweg.
- Sti. Path. Pfad.
- Højdekurver, 1 meter. Contourline, 1 metre. Höhenlinien, 1 Meter.
- Afmærkede hovedvandrerruter. Signposted hiking trails. Markierte Hauptwanderwege.
- Afmærkede sidevandrerruter. Signposted walking trails. Markierte kürzere Wanderungen.

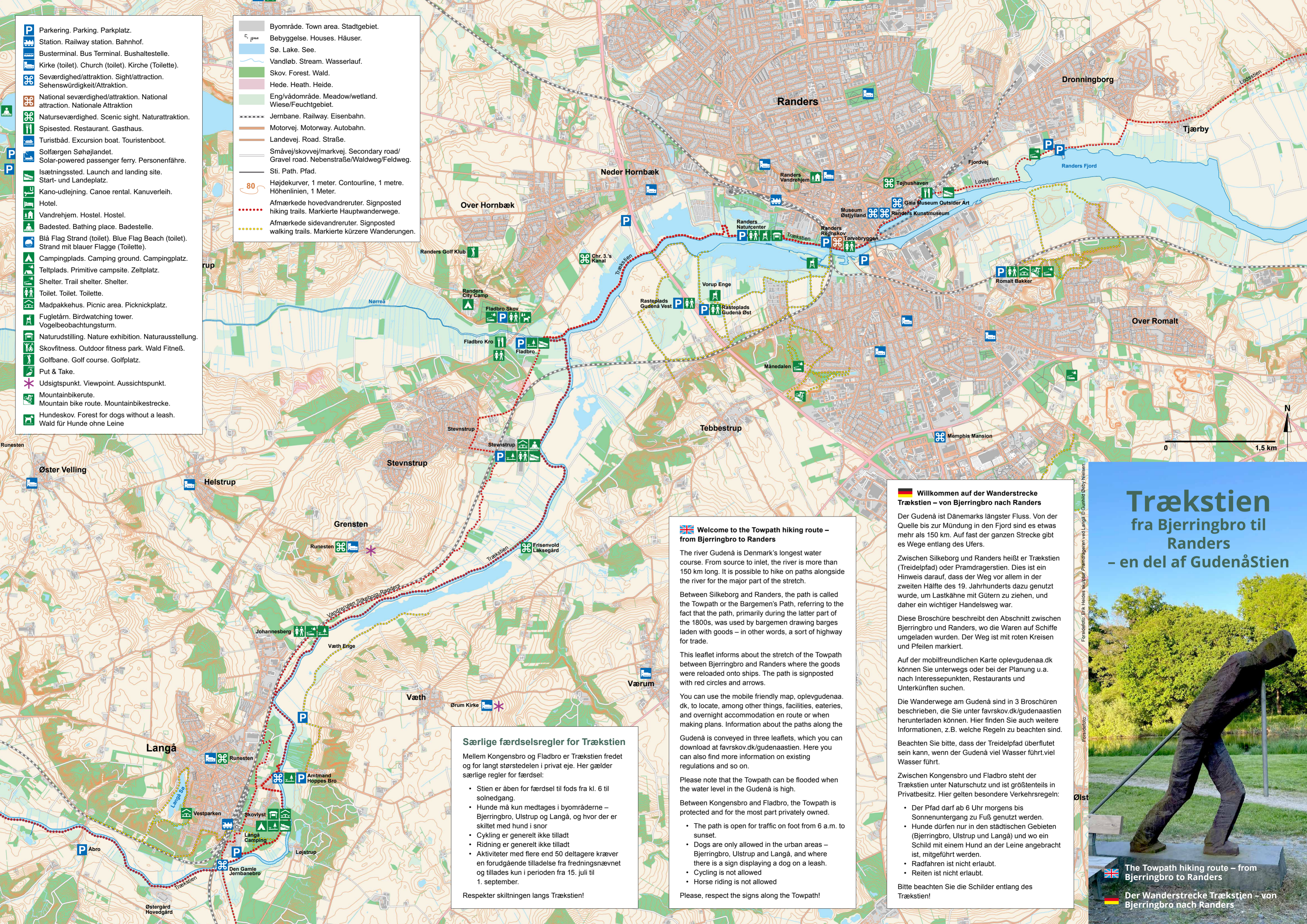

Særlige færdselsregler for Trækstien
 Mellem Kongensbro og Fladbro er Trækstien fredet og for langt størstedelen i privat eje. Her gælder særlige regler for færdsel:

- Stien er åben for færdsel til fods fra kl. 6 til solnedgang.
- Hunde må kun medtages i byområderne – Bjerringbro, Ulstrup og Langå, og hvor der er skiltet med hund i snor
- Cykling er generelt ikke tilladt
- Ridning er generelt ikke tilladt
- Aktiviteter med flere end 50 deltagere kræver en forudgående tilladelse fra fredningsnævnet og tillades kun i perioden fra 15. juli til 1. september.

Respekter skiltningen langs Trækstien!

Welcome to the Towpath hiking route – from Bjerringbro to Randers

The river Gudenå is Denmark's longest water course. From source to inlet, the river is more than 150 km long. It is possible to hike on paths alongside the river for the major part of the stretch.

Between Silkeborg and Randers, the path is called the Towpath or the Bargemen's Path, referring to the fact that the path, primarily during the latter part of the 1800s, was used by bargemen drawing barges laden with goods – in other words, a sort of highway for trade.

This leaflet informs about the stretch of the Towpath between Bjerringbro and Randers where the goods were reloaded onto ships. The path is signposted with red circles and arrows.

You can use the mobile friendly map, oplevgudenaa.dk, to locate, among other things, facilities, eateries, and overnight accommodation en route or when making plans. Information about the paths along the Gudenå is conveyed in three leaflets, which you can download at favrskov.dk/gudenaastien. Here you can also find more information on existing regulations and so on.

Please note that the Towpath can be flooded when the water level in the Gudenå is high.

Between Kongensbro and Fladbro, the Towpath is protected and for the most part privately owned.

- The path is open for traffic on foot from 6 a.m. to sunset.
- Dogs are only allowed in the urban areas – Bjerringbro, Ulstrup and Langå, and where there is a sign displaying a dog on a leash.
- Cycling is not allowed
- Horse riding is not allowed

Please, respect the signs along the Towpath!

Willkommen auf der Wanderstrecke Trækstien – von Bjerringbro nach Randers

Der Gudenå ist Dänemarks längster Fluss. Von der Quelle bis zur Mündung in den Fjord sind es etwas mehr als 150 km. Auf fast der ganzen Strecke gibt es Wege entlang des Ufers.

Zwischen Silkeborg und Randers heißt er Trækstien (Treidelpfad) oder Pramdragerstien. Dies ist ein Hinweis darauf, dass der Weg vor allem in der zweiten Hälfte des 19. Jahrhunderts dazu genutzt wurde, um Lastkähne mit Gütern zu ziehen, und daher ein wichtiger Handelsweg war.

Diese Broschüre beschreibt den Abschnitt zwischen Bjerringbro und Randers, wo die Waren auf Schiffe umgeladen wurden. Der Weg ist mit roten Kreisen und Pfeilen markiert.

Auf der mobilfreundlichen Karte oplevgudenaa.dk können Sie unterwegs oder bei der Planung u.a. nach Interessenspunkten, Restaurants und Unterkünften suchen.

Die Wanderwege am Gudenå sind in 3 Broschüren beschrieben, die Sie unter favrskov.dk/gudenaastien herunterladen können. Hier finden Sie auch weitere Informationen, z.B. welche Regeln zu beachten sind.

Beachten Sie bitte, dass der Treidelpfad überflutet sein kann, wenn der Gudenå viel Wasser führt.viel Wasser führt.

Zwischen Kongensbro und Fladbro steht der Trækstien unter Naturschutz und ist größtenteils in Privatbesitz. Hier gelten besondere Verkehrsregeln:

- Der Pfad darf ab 6 Uhr morgens bis Sonnenuntergang zu Fuß genutzt werden.
- Hunde dürfen nur in den städtischen Gebieten (Bjerringbro, Ulstrup und Langå) und wo ein Schild mit einem Hund an der Leine angebracht ist, mitgeführt werden.
- Radfahren ist nicht erlaubt.
- Reiten ist nicht erlaubt.

Bitte beachten Sie die Schilder entlang des Trækstien!



The Towpath hiking route – from Bjerringbro to Randers
 Der Wanderstrecke Trækstien – von Bjerringbro nach Randers

Ulstrup Slot

Ulstrup består som resterne fra et stort firefløjet renessanceslot fra begyndelsen af 1600-tallet, men det kendes tilbage fra 1300-tallet.

Ulstrup Slots beliggenhed er typisk for en gammel dansk herregård – smukt lige op ad Gudenåen.

Ulstrup drives i dag som en fond med et formål at bevare hovedgårdens bygninger og stille lokaler til rådighed for kunstneriske og kulturelle formål.

Foruden slot med parkanlæg hører ca. 650 hektar til godset, hvoraf det meste er skov.

Der er adgang til slotsplads og park i forbindelse med arrangementer.

Ulstrup Slot



Broerne i Langå

Langå er kendt for sine mange historiske broer.

Ældst er den gamle jernbanebro, som Trækstien i dag passerer. Den er fra 1862 men blev allerede i 1864 sprængt af preussiske tropper i den 2. Slesvigske Krig.

Den blev etableret igen 1866. I 1943 blev den atter sprængt – denne gang af modstandsfolk fra Randers – men det blev etableret igen efter bare 12 dage.

I krtattet på sydøstsiden af den gamle jernbanebro finder man fundamentet efter endnu en bro – nemlig en gitterbro fra 1908 – den blev også sprængt i 1943.

Lidt længere mod øst findes den smukke og fredede betonbuebro fra 1905, Amtmand Hoppes Bro. Danmarks ældste vejbro i jernbeton.

Amtmand Hoppes Bro



Gudenåengene og Fladbro

Mellem Langå og Randers ændrer landskabet karakter til et floodlandskab. Engene blev i første halvdel af 1900-tallet drænet for vand, så de kunne dyrkes.

De er blevet genoprettede af Aage V. Jensens Naturfond i 2003-2008, så man i dag kan opleve et rigt fugleliv. Engene tæt på Randers fungerer i dag som et vigtigt rekreativt område for byen.

Nørreåen, der udspringer tæt syd for Viborg, løber ud i Gudenåen ved Fladbro. Her ligger også en historisk og stadig aktivt fungerende kro.

Fugletårn ved Randers Naturskole

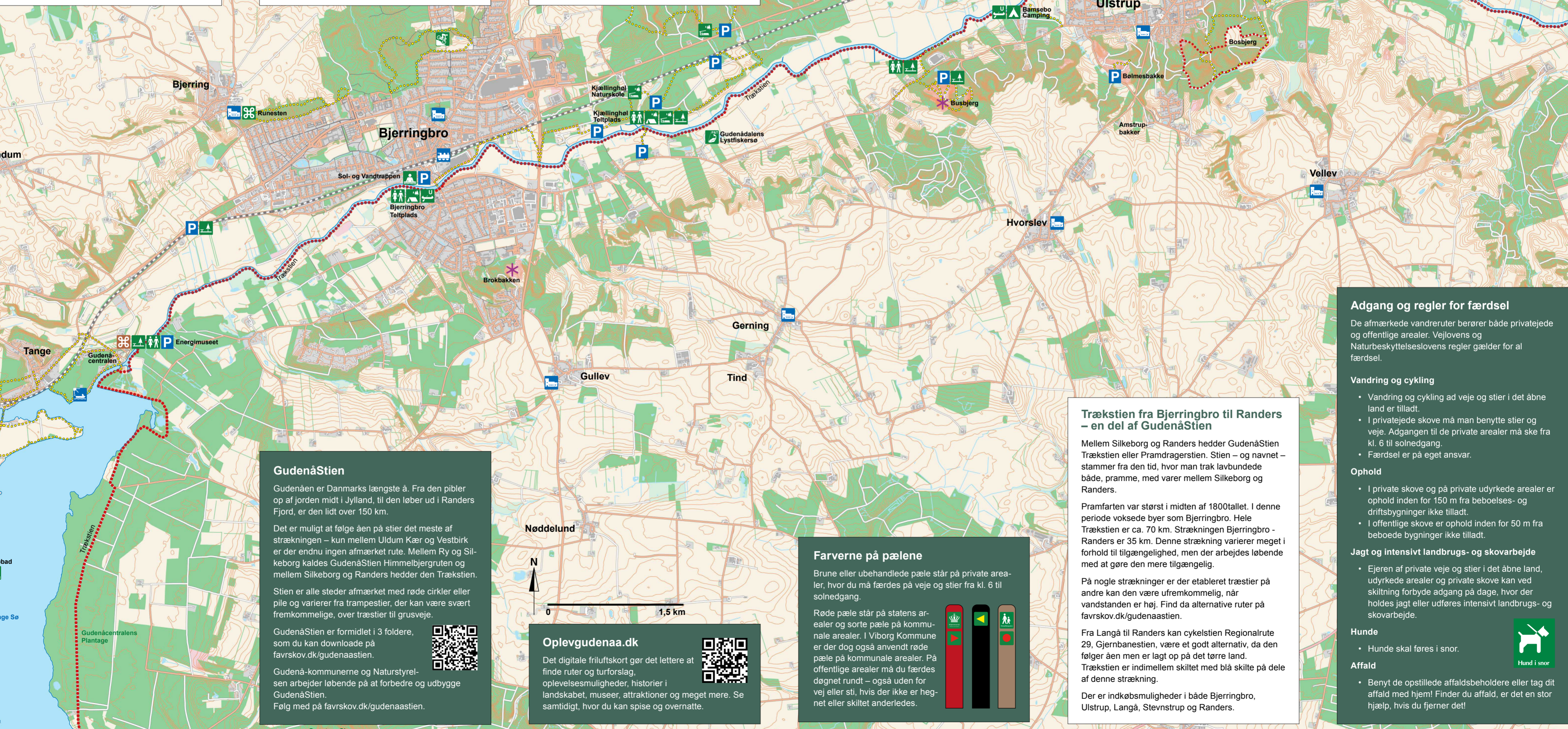

GudenåStien

Gudenåen er Danmarks længste å. Fra den pibler op af jorden midt i Jylland, til den løber ud i Randers Fjord, er den lidt over 150 km.

Det er muligt at følge åen på stier det meste af strækningen – kun mellem Uldum Kær og Vestbirk er der endnu ingen afmærket rute. Mellem Ry og Silkeborg kaldes GudenåStien Himmelbjerggruten og mellem Silkeborg og Randers hedder den Trækstien.

Stien er alle steder afmærket med røde cirkler eller pile og varierer fra trampestier, der kan være svært fremkommelige, over træstier til grusveje.

GudenåStien er formidlet i 3 foldere, som du kan downloade på favrskov.dk/gudenaastien.

Gudenå-kommunerne og Naturstyrelsen arbejder løbende på at forbedre og udbygge GudenåStien. Følg med på favrskov.dk/gudenaastien.



Nøddelund

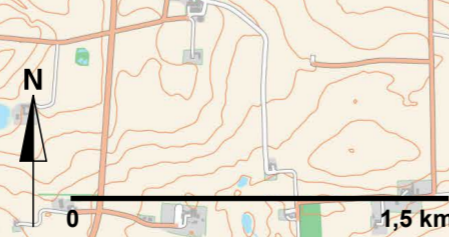

Oplevgudena.dk

Det digitale friluftskort gør det lettere at finde ruter og turforslag, oplevelsesmuligheder, historier i landskabet, museer, attraktioner og meget mere. Se samtidigt, hvor du kan spise og overnatte.



Farverne på pælene

Brune eller ubehandlede pæle står på private arealer, hvor du må færdes på veje og stier fra kl. 6 til solnedgang.

Røde pæle står på statens arealer og sorte pæle på kommunale arealer. I Viborg Kommune er der dog også anvendt røde pæle på kommunale arealer. På offentlige arealer må du færdes døgnet rundt – også uden for vej eller sti, hvis der ikke er hængnet eller skiltet anderledes.



Trækstien fra Bjerringbro til Randers – en del af GudenåStien

Mellem Silkeborg og Randers hedder GudenåStien Trækstien eller Pramdragerstien. Stien – og navnet – stammer fra den tid, hvor man trak lavbundede både, pramme, med varer mellem Silkeborg og Randers.

Pramfarten var størst i midten af 1800tallet. I denne periode voksede byer som Bjerringbro. Hele Trækstien er ca. 70 km. Strækningen Bjerringbro - Randers er 35 km. Denne strækning varierer meget i forhold til tilgængelighed, men der arbejdes løbende med at gøre den mere tilgængelig.

På nogle strækninger er der etableret træstier på andre kan den være u fremkommelig, når vandstanden er høj. Find da alternative ruter på favrskov.dk/gudenaastien.

Fra Langå til Randers kan cykelstien Regionalrute 29, Gjærbanestien, være et godt alternativ, da den følger åen men er lagt op på det tørre land. Trækstien er indimellem skiltet med blå skilte på dele af denne strækning.

Der er indkøbsmuligheder i både Bjerringbro, Ulstrup, Langå, Stevnstrup og Randers.

Adgang og regler for færdsel

De afmærkede vandreruter berører både privatejede og offentlige arealer. Vejlovens og Naturbeskyttelseslovens regler gælder for al færdsel.

Vandring og cykling

- Vandring og cykling ad veje og stier i det åbne land er tilladt.
- I privatejede skove må man benytte stier og veje. Adgangen til de private arealer må ske fra kl. 6 til solnedgang.
- Færdsel er på eget ansvar.

Ophold

- I private skove og på private udrykede arealer er ophold inden for 150 m fra beboelses- og driftsbygninger ikke tilladt.
- I offentlige skove er ophold inden for 50 m fra boede bygninger ikke tilladt.

Jagt og intensivt landbrugs- og skovarbejde

- Ejeren af private veje og stier i det åbne land, udrykede arealer og private skove kan ved skiltning forbyde adgang på dage, hvor der holdes jagt eller udføres intensivt landbrugs- og skovarbejde.

Hunde

- Hunde skal føres i snor.

Affald

- Benyt de opstillede affaldsbeholdere eller tag dit affald med hjem! Finder du affald, er det en stor hjælp, hvis du fjerner det!

