



Landzonetilladelse til lovliggørelse af garage på Ved Granerne 6, 8850 Bjerringbro

Dato: 23-04-2025

Sagsnr.: 25/11573
Sagsbehandler: imoe

Direkte tlf.: 87 87 55 04
Direkte e-mail: imoe@viborg.dk

Side 1 af 4

Viborg Kommune har behandlet din ansøgning af 13. juli 2024 om tilladelse til lovliggørelse af garage på ejendommen matr.nr. 45, Mammen By, Mammen med adressen Ved Granerne 6, 8850 Bjerringbro.

Afgørelse

Kommunen meddeler hermed landzonetilladelse til det ansøgte, jf. planlovens § 35, stk. 1.

Landzonetilladelsen bliver offentliggjort den 23. april 2025 på hjemmesiden viborg.dk/Indflydelse

Det er en forudsætning for afgørelsen, at det ansøgte etableres i overensstemmelse med ansøgningsmaterialet dateret den 13. og 26. juli 2024 og den 17. april 2025.

Det hermed tilladte kræver også byggesagsbehandling af kommunen. Vi kan tidligst afgøre byggesagen efter udløb af klagefristen for den hermed meddelte afgørelse, og kun hvis der ikke er klaget.

Ansøgningen

Der er søgt om lovliggørelse af 127 m² privat garage. Garagen er opført i 2006 på samme placering, som hvor der tidligere stod en garage. Garagen er 5,4 m høj, hvor den er højest, og opført i lecablokke med tag af betontagsten. Den er placeret helt op ad et maskinhus og ca. 3 m fra bolig.

Begrundelse

Ejendommen ligger i landzone, og det ansøgte kræver derfor tilladelse efter planlovens § 35. Formålet med landzonebestemmelserne er bl.a. at hindre spredt bebyggelse i det åbne land og at sikre en klar grænse mellem by og land. Bestemmelsen skal sikre, at byudvikling sker, hvor kommuneplanen åbner mulighed for det. Sigtet er at forbeholde det åbne land til jordbrugserhvervene og at tilgodese landskabelige, naturmæssige og kulturhistoriske værdier samt at undgå miljøkonflikter. Samtidig skal planloven bidrage til at gøre landdistrikterne levedygtige.

Garagen er til privat brug, og den er den eneste sekundære bygning på over 50 m² på ejendommen. 127 m² privat garage er inden for kommunens praksis for, hvor meget udhusbyggeri der kan tillades i landzone.

Garagen er opført i tilknytning til eksisterende bebyggelse på ejendommen og bidrager således ikke til spredt bebyggelse i det åbne land.

Kommunen vurderer, at det ansøgte ikke er i strid med kommuneplanen eller øvrige planlægningsmæssigt relevante hensyn, og at der derfor kan meddeles landzonetilladelse til det ansøgte.

Yderligere oplysninger

Naboerne er ikke orienteret om ansøgningen, idet vi skønner, at det ansøgte er af underordnet betydning for naboerne, jævnfør § 35, stk. 5 i planloven.

Kommunen vurderer, at det ansøgte ikke kan påvirke et internationalt naturbeskyttelsesområde væsentligt, jf. habitatbekendtgørelsen. Kommunen vurderer desuden, at det ansøgte ikke kan beskadige yngle- eller rasteområder for dyrearter på habitatdirektivets bilag IV eller plantearter på habitatdirektivets bilag IV.

Vi har med denne afgørelse ikke taget stilling til anden lovgivning. Afgørelsen tilsidesætter ikke eventuelle servitutter og privatretlige aftaler.

Klageregler

Ifølge planlovens § 58 kan landzoneafgørelser påklages til Planklagenævnet. Ifølge planlovens § 59 er ministeren med ansvar for planloven og enhver med retlig interesse i sagens udfald klageberettiget. Klageberettiget er desuden landsdækkende foreninger og organisationer, der som hovedformål har beskyttelse af natur og miljø eller varetagelse af væsentlige brugerinteresser inden for arealanvendelsen.

Ifølge planlovens § 60 skal klage være indgivet skriftligt inden 4 uger efter, at afgørelsen er offentliggjort.

Klage indgives via Klageportalen til kommunen, som overdrager klagen til Planklagenævnet.

En landzonetilladelse må ikke udnyttes før klagefristens udløb. Rettidig klage har opsættende virkning, medmindre klagenævnet bestemmer andet, jf. planlovens § 60 a. Hvis der klages, får du besked.

Ifølge planlovens § 62 skal søgsmål til prøvelse af afgørelser være anlagt inden 6 måneder efter, at afgørelsen er offentliggjort.

Du klager via Klageportalen, som du finder et link til på Planklagenævnets hjemmeside naevneneshus.dk. Her kan du læse om klagenævnets sagsbehandling. Klage sendes via Klageportalen til kommunen. En klage er indgivet, når den er tilgængelig for kommunen i Klageportalen. Når du klager, skal du betale gebyr. Klagenævnet skal som udgangspunkt afvise en klage, der kommer uden om Klageportalen. Hvis du på grund af særlige forhold ønsker at blive fritaget for at bruge Klageportalen, skal du sende en begrundet anmodning til kommunen. Kommunen sender herefter anmodningen til klagenævnet, som afgør, om anmodningen kan imødekommes.

Når klagefristen er udløbet

Byggeriet er ikke lovligt før klagefristen for landzonetilladelsen er udløbet og lovliggørende byggetilladelse foreligger.

Har du spørgsmål, kan du kontakte mig på telefon eller e-mail.

Kopi af dette brev er sendt til:

- Danmarks Naturfredningsforening, dnviborg-sager@dn.dk
- Friluftsrådet, viborg@friluftsradet.dk
- Dansk Ornitologisk Forening, natur@dof.dk og viborg@dof.dk

Med venlig hilsen

Ida Cathrine Bust Moesner
Landzonesagsbehandler

Oversigtskort



Garagen er bygningen, der er omridset med blåt.
©Styrelsen for Dataforsyning
og Effektivisering

Facadetegninger

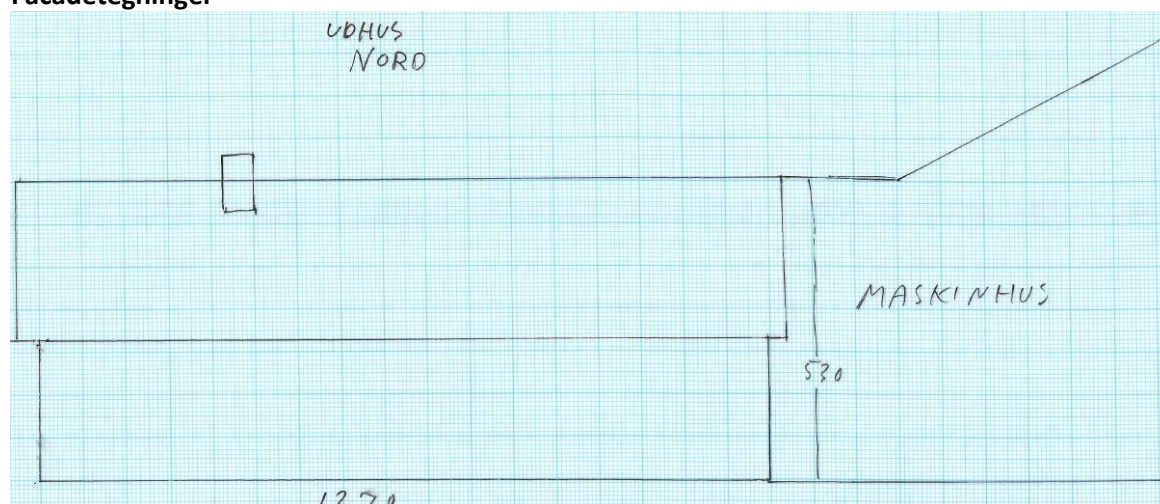

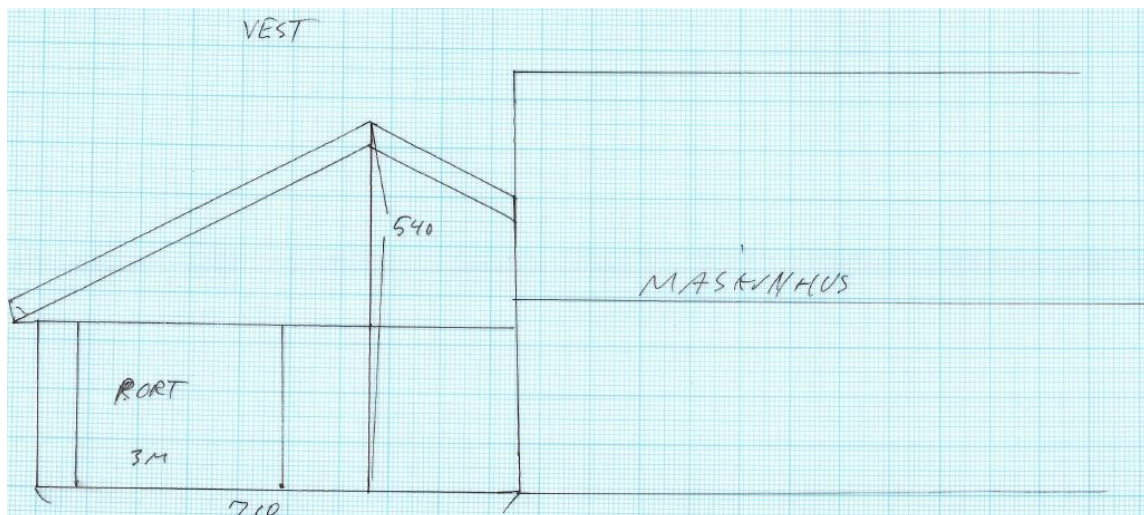
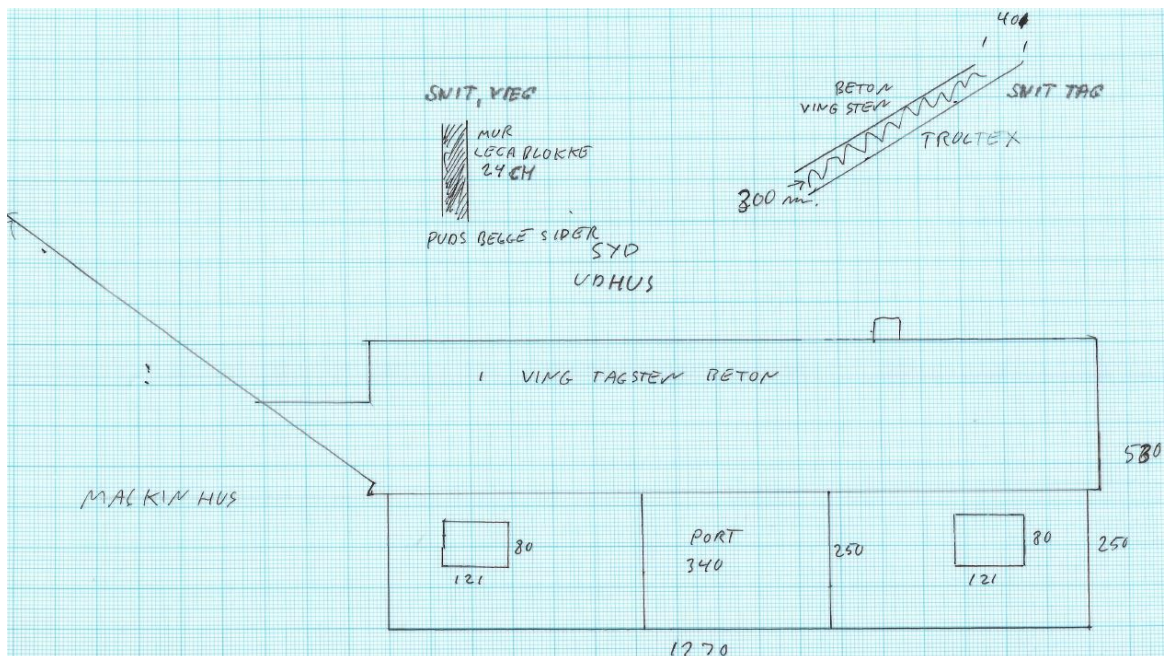
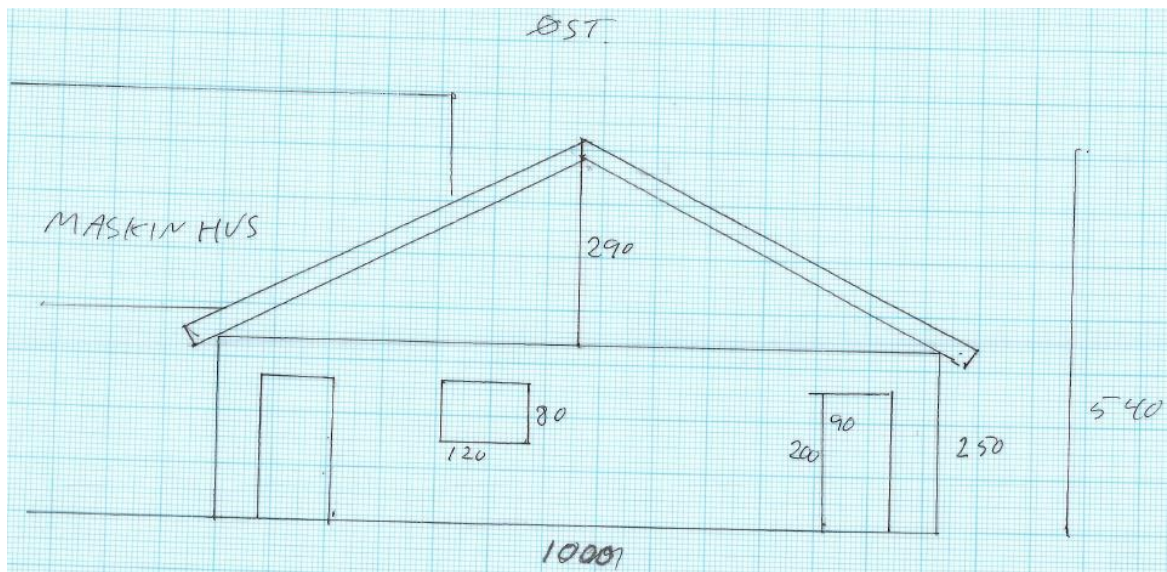

Indsendt af ansøger.