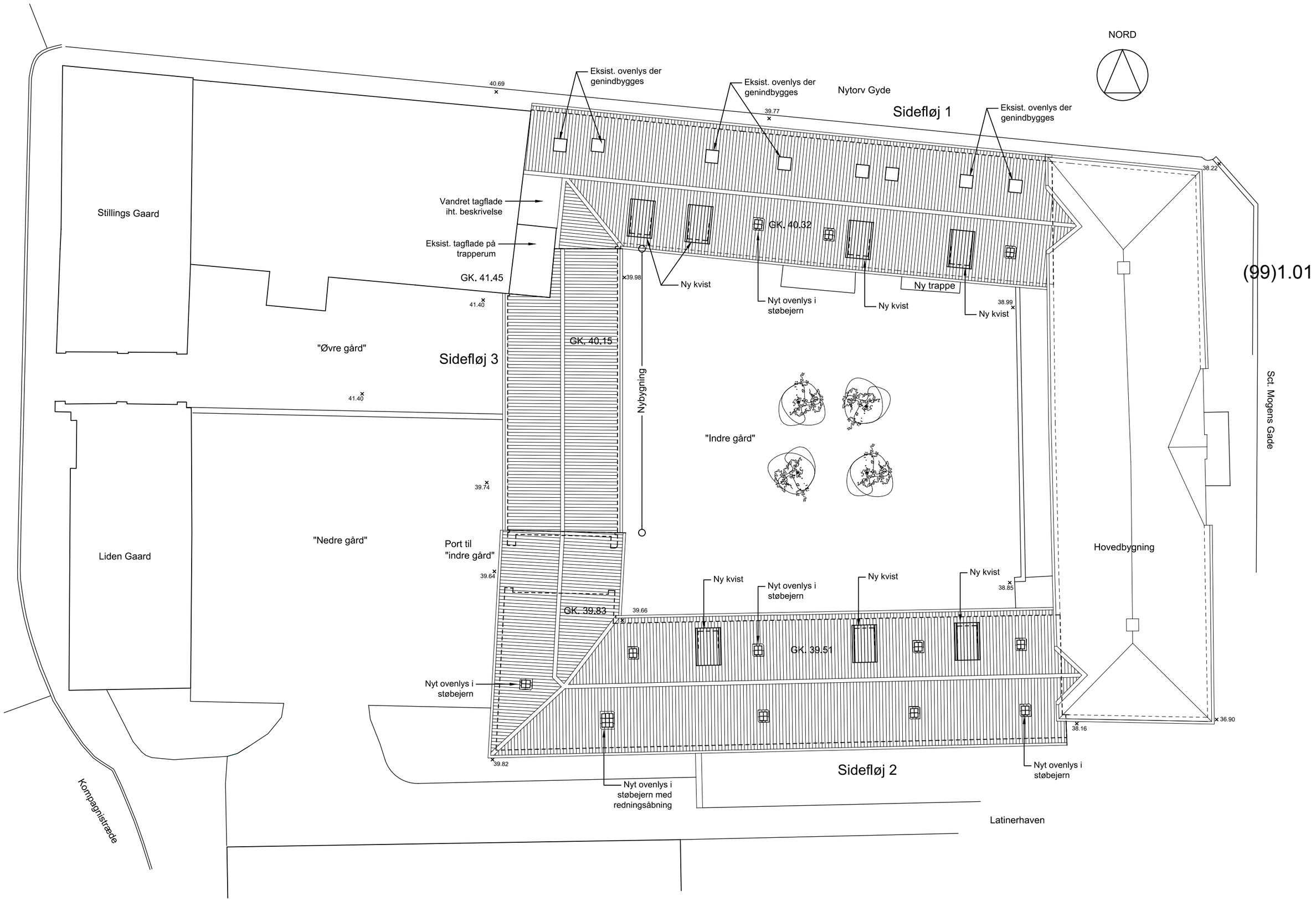

NB!
Alle ubenævnte mål er angivet i cm.
Alle koter er faktiske og angivet i meter i DVR90

MÅLESTOK

0 2 4 6 8 10 meter

SAG:	Latinskolen i Viborg	SAGSNR.:	30 15 01
BYGHERRE:	Boligselskabet Sct. Jørgen	INITIALER:	TOX
		KS:	
PROJEKT:	Hovedprojekt	TEGN. NR.:	(99)1.01
EMNE:	Situationsplan - fremtidige forhold	MÅL:	1:200
		DATO:	24.02.2016
		FORMAT:	42 x 42

ARKITEKT: KPF ARKITEKTER AS · MAA · MDB
SPARREGADE 2 · 8800 VIBORG
TLF: 8999 2299 FAX: 8662 7120
MAIL: kpf@kpf.dk WEB: www.kpf.dk
KPF ARKITEKTER

INGENIØR: Viborg Ingeniørerne A/S
Fabrikvej 4 · 8800 Viborg
TLF: 86 62 41 11 FAX: 86 62 99 06
MAIL: info@vibing.dk WEB: www.vibing.dk
Viborg Ingeniørerne

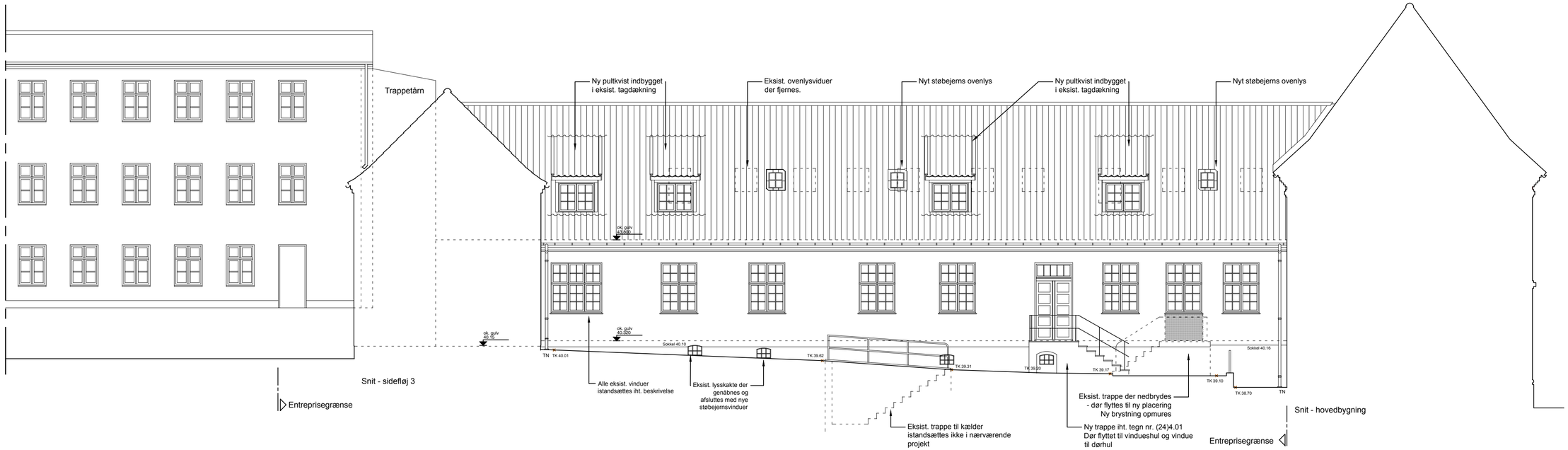

(99)3.20

Latinskolen - Facade mod Syd - Gårdrum
Fremtidige forhold - Sidefløj 1
Mål 1 : 100

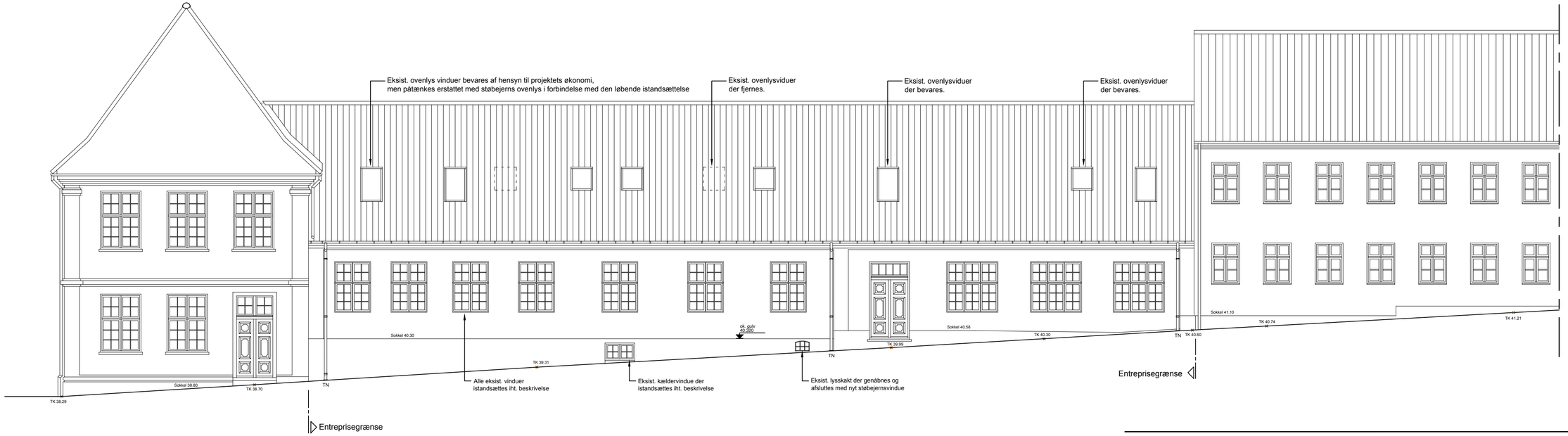

Latinskolen - Facade mod Nord - Nytorv Gyde
Fremtidige forhold - Sidefløj 1
Mål 1 : 100

NB!
Alle ubenævnte mål er angivet i mm.
Alle koter er faktiske og angivet i meter i DVR90

MÅLESTOK

0 2 4 6 8 10 meter

SAG:	Latinskolen i Viborg	SAGSNR.:	30 15 01
BYGHERRE:	Boligselskabet Sct. Jørgen	INITIALER:	TOX
		KS:	
PROJEKT:	Hovedprojekt	TEGN. NR.:	(99)3.20
EMNE:	Facader fløj 1 - fremtidige forhold	MÅL:	1:100
		DATO:	24.02.2016
		FORMAT:	630 x 420

ARKITEKT: KPF ARKITEKTER AS · MAA · MDB
SPARREGADE 2 · 8800 VIBORG
TLF: 8999 2299 FAX: 8662 7120
MAIL: kpf@kpf.dk WEB: www.kpf.dk

INGENIØR: Viborg Ingeniørerne A/S
Fabrikvej 4 · 8800 Viborg
TLF: 86 62 41 11 FAX: 86 62 99 06
MAIL: info@vibing.dk WEB: www.vibing.dk

(99)3.21

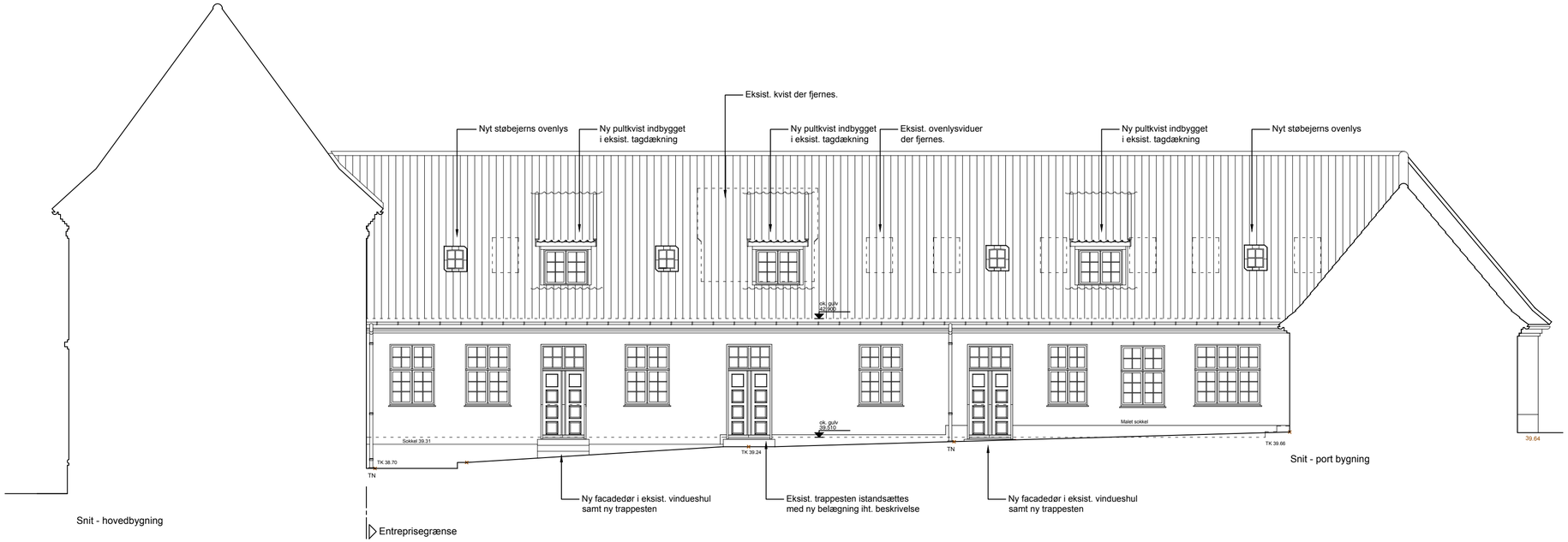

Latinskolen - Facade mod nord - Gårdrum
Fremtidige forhold - Sidefløj 2
Mål 1 : 100

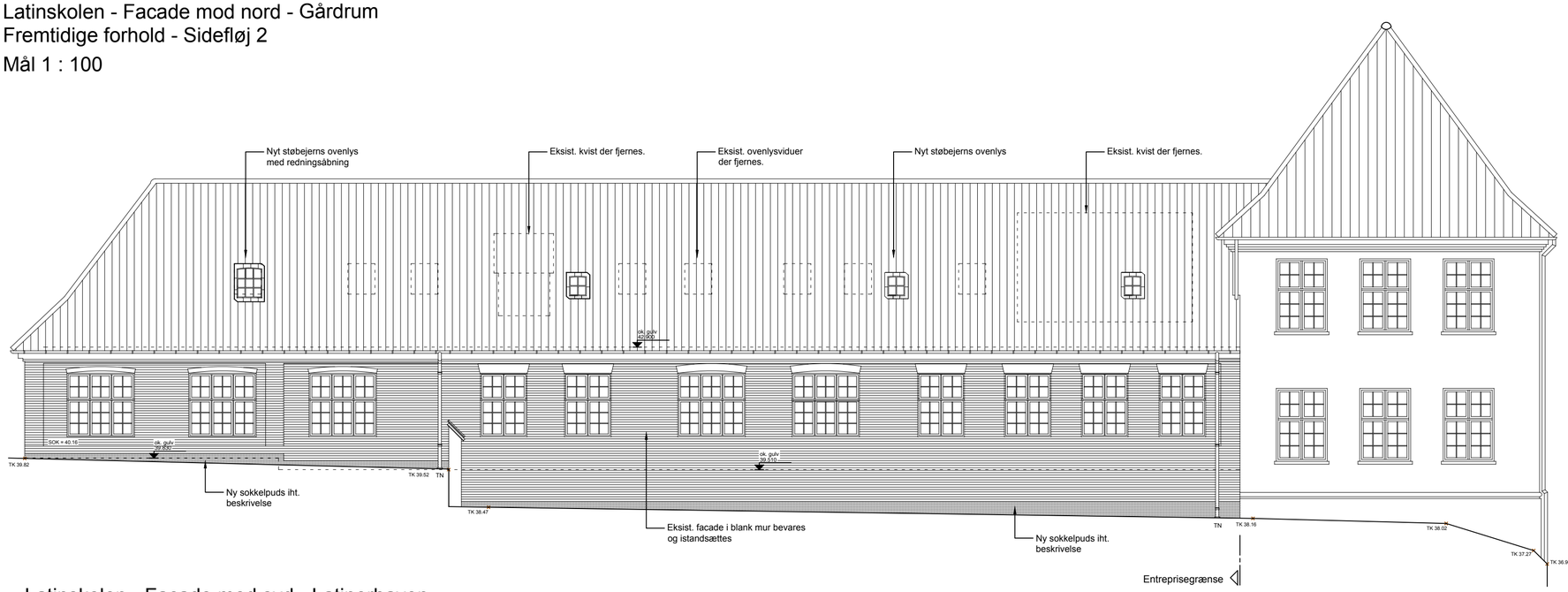

Latinskolen - Facade mod syd - Latinerhaven
Fremtidige forhold - Sidefløj 2
Mål 1 : 100

NB!
Alle ubenævnte mål er angivet i mm.
Alle koter er faktiske og angivet i meter i DVR90

MÅLESTOK

0 2 4 6 8 10 meter

SAG:	Latinskolen i Viborg	SAGSNR.:	30 15 01
BYGHERRE:	Boligselskabet Sct. Jørgen	INITIALER:	TOX
		KS:	
PROJEKT:	Hovedprojekt	TEGN. NR.:	(99)3.21
EMNE:	Facader fløj 2 - fremtidige forhold	MÅL:	1:100
		DATO:	24.02.2016
		FORMAT:	630 x 420

ARKITEKT: KPF ARKITEKTER AS · MAA · MDB
SPARREGADE 2 · 8800 VIBORG
TLF: 8999 2299 FAX: 8662 7120
MAIL: kpf@kpf.dk WEB: www.kpf.dk

INGENIØR: Viborg Ingeniørerne A/S
Fabrikvej 4 · 8800 Viborg
TLF: 86 62 41 11 FAX: 86 62 99 06
MAIL: info@vibing.dk WEB: www.vibing.dk

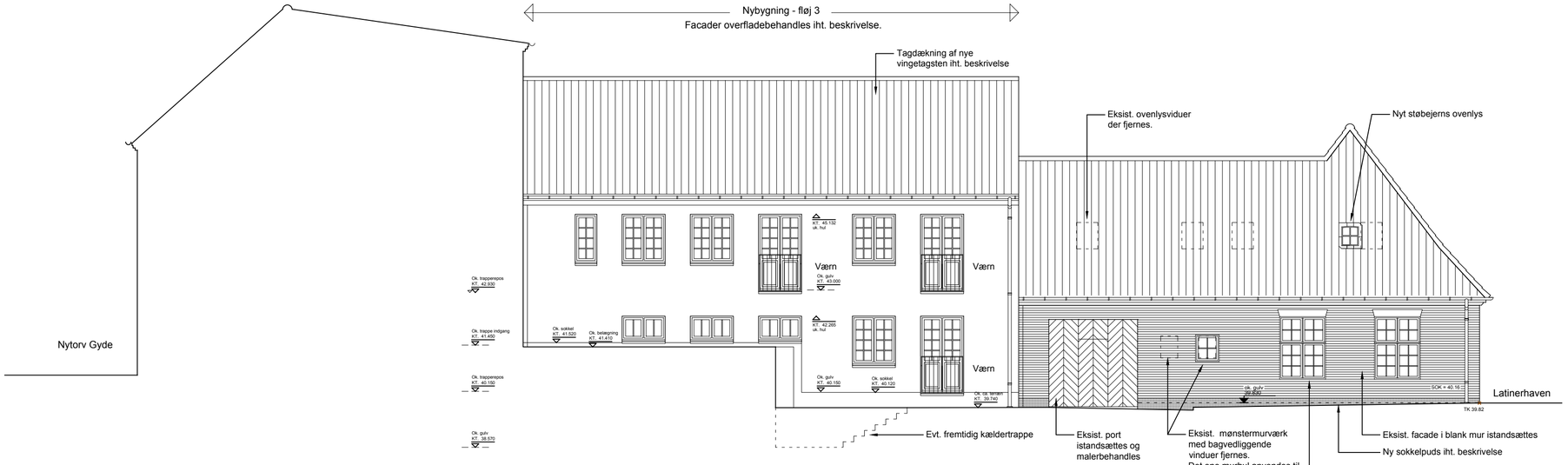

(99)3.22

Latinskolen - Facade mod vest - Stillingsgaard
Fremtidige forhold - Sidefløj 3

Mål 1 : 100

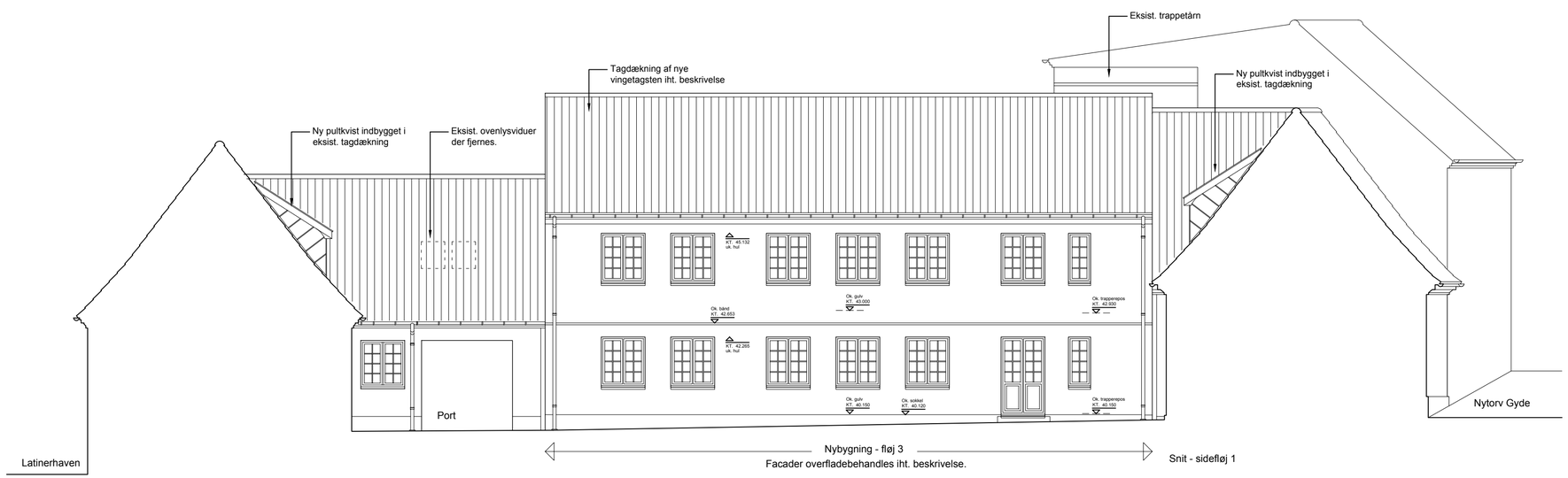

Snit - sidefløj 2

Latinskolen - Facade mod øst - Gårdrum
Fremtidige forhold - Sidefløj 3

Mål 1 : 100

NB!
Alle ubenævnte mål er angivet i cm.
Alle koter er faktiske og angivet i meter i DVR90

MÅLESTOK

0 2 4 6 8 10 meter

SAG:	Latinskolen i Viborg	SAGSNR.:	30 15 01
BYGHERRE:	Boligselskabet Sct. Jørgen	INITIALER:	TOX
		KS:	
PROJEKT:	Hovedprojekt	TEGN. NR.:	(99)3.22
EMNE:	Facader fløj 3 - Nybygning Fremtidige forhold	MÅL:	1:100
		DATO:	24.02.2016
		FORMAT:	63 x 42

ARKITEKT: KPF ARKITEKTER AS · MAA · MDB
SPARREGADE 2 · 8800 VIBORG
TLF: 8999 2299 FAX: 8662 7120
MAIL: kpf@kpf.dk WEB: www.kpf.dk

INGENIØR: Viborg Ingeniørerne A/S
Fabrikvej 4 · 8800 Viborg
TLF: 86 62 41 11 FAX: 86 62 99 06
MAIL: info@vibing.dk WEB: www.vibing.dk